

AMPA  
CEIP GUINDALERA

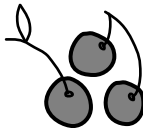

**ACTIVIDADES  
EXTRAESCOLARES  
2011-2012**

La Asociación de Madres y Padres (AMPA) del Colegio Guindalera ofrece durante el curso 2011/2012 un conjunto variado de actividades extraescolares con las que se pretende complementar la tarea educativa del Colegio.

Estas actividades están organizadas por distintas empresas, instituciones y particulares. Su puesta en marcha depende de que se alcance un número mínimo de participantes, variable en función de cada actividad (10 aprox.).

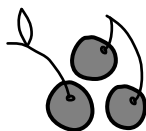

Las actividades organizadas por la empresa ALEST (Patinaje, Urban-Dance, Jugando con Idiomas, ArtAttack, Baloncesto, Gimnasia Rítmica y Judo) tendrán un coordinador pendiente de los alumnos hasta que empiece la actividad.

#### **TELÉFONOS DE UTILIDAD PARA LAS ACTIVIDADES**

AMPA: 91 361 02 62

ALEST: 615 340 574

PALESTRA (Fútbol): 630 772 217

DELFIN (Piscina): 91 519 93 69

CAVATINA (Estudio Musical): 91 355 04 30

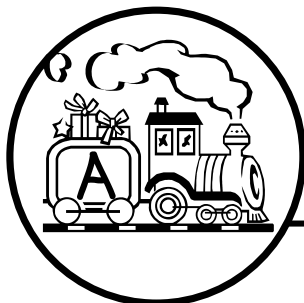

## Los primeros del cole...

Horario ampliado de la mañana

### SEPTIEMBRE / JUNIO

**Horario:**

7:45 a 9:00h.

**Precios:**

Socios 32€ / No socios 38€

### RESTO DEL AÑO

**Horario:**

7:45 a 9:00h.

**Precios:**

Socios 40€ / No socios 46€

A partir del 2º hermano, **25%** de descuento.

Precio días sueltos: 6€

**Ingreso:** Alest

**Organiza:** ALEST



## ...y los que más juegan

Horario ampliado de la tarde

**Horario:**

16:00a 16:30h.

**Precios:**

Socios 15€ / No socios 21€

Días sueltos:

Socios 6€ / No socios 12€

A partir del 2º hermano, **25%** de descuento.

**Ingreso:** Alest

**Organiza:** ALEST

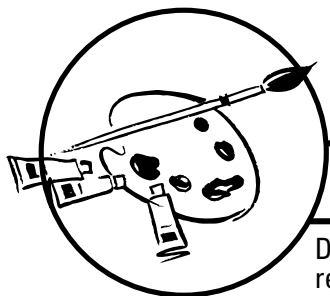

## ArtAtack

Diviértete dibujando, creando juguetes con la magia del reciclaje, recrea a tus personajes favoritos entre otras interesantes actividades.

**Horario:** 16:00 a 17:30h.

**Días:** Miercoles

**Aula:** Laboratorio. Edificio de primaria

**Precios:**

Socios 25€ / No socios 31€

*EL PRECIO INCLUYE EL MATERIAL*

**Ingreso:** Domiciliacion bancaria

**Organiza:** ALEST



## Judo

*Se realizan competiciones y al final de curso habrá una exhibición. LICENCIA FEDERATIVA OBLIGATORIA.*

**Edad:**

Infantil hasta 2º de primaria

**Horario:**

16:00 a 17:00h.

**Día:**

Martes y jueves

**Lugar:**

Aula Psicomotricidad  
Edificio de infantil.

**Edad:**

3º a 6º de primaria

**Horario:**

17:00 a 18:00h.

**Día:**

Martes y jueves

**Lugar:**

Aula Psicomotricidad  
Edificio de infantil.

**Precios:**

Socios 23€ / No socios 29€

**Ingreso:** Domiciliacion bancaria.

**Organiza:** ALEST



## Gimnasia Ritmica

**Horario Infantil:**

16:00 a 17:00h.

**Días:** Viernes

**Lugar:**

Sala multiusos.

Edificio de Primaria

**Precios:**

Socios: 19€ / No socios 25€

**Ingreso:** Domiciliación bancaria

**Organiza:** ALEST

**Horario Primaria:**

16:00 a 17:00h.

**Días:** Lunes y miércoles

**Lugar:**

Sala multiusos.

Edificio de Primaria

**Precios:**

Socios: 23€ / No socios 29€

**Ingreso:** Domiciliación bancaria

**Organiza:** ALEST



## Jugando con Idiomas

### **INGLÉS:**

**Horario Infantil:** 16:00 a 17:00h

**Días:**

3 años: Martes y jueves

4-5 años: Lunes y miércoles

**Aula:** Edificio de Infantil

**Horario Primaria (de 1º a 3º):**

16:00 a 17:00h.

**Días:** Lunes y miércoles

**Aula:** Edificio de Primaria

**Precios:**

Socios 23€ / No socios 29€

**Ingreso:** Domiciliación bancaria

**Organiza:** ALEST

### **FRANCÉS:**

**Horario Infantil:** 16:00 a 17:00h.

**Días:**

3 años: Martes y Jueves

4-5 años: lunes y miércoles

**Aula:** Edificio de Infantil

**Horario Primaria:**

16:00 a 17:00h.

**Días:** Lunes y miércoles

**Aula:** Edificio de Primaria

**NUEVO**

## PLAYLAND. Actividades Lúdicas en Inglés

**Horario:** 16:00 a 16.30h

**Días:** de lunes a viernes

**Precios:**

Socios 28€ / No socios 34€

**Ingreso:** Domiciliación bancaria

**Organiza:** ALEST

**NUEVO**

## Chino

**Horario:** 16:00 a 17:00h

**Días:** Lunes

**Aula:** Por determinar

**Precios:**

Socios 30€ / No socios 35€

Matrícula obligatoria de 40€ al comienzo de curso (para libros y material)

**Ingreso:** Domiciliación bancaria

**Organiza e imparte:** MACMA

**Tlfno. de contacto:** 670 212 804



## Patinaje

**Horario:**

16:00 a 17:30h.

**Días:**

Martes

**Edad:**

Primaria

**Lugar:**

Patio de Infantil

**Precios:**

Socios: 23€ / No socios 29€

**Ingreso:** Domiciliación Bancaria

**Organiza:** ALEST

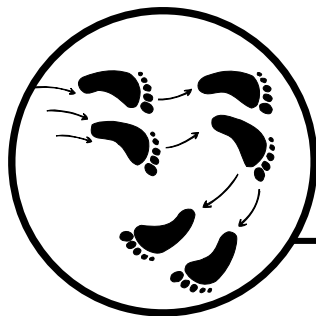

## Urban Dance

*Diviértete practicando todos los estilos.*

*Tendrás la oportunidad de aprender coreografías de funky, jazz, lírico, fusion...*

**Horario:**

16:00 a 17:00h.

**Días:**

Martes y jueves

**Edad:**

Primaria

**Lugar:**

Sala usos múltiples. Edificio de Primaria.

**Precios:**

Socios: 23€ / No socios 29€

**Ingreso:** Domiciliación bancaria

**Organiza:** ALEST

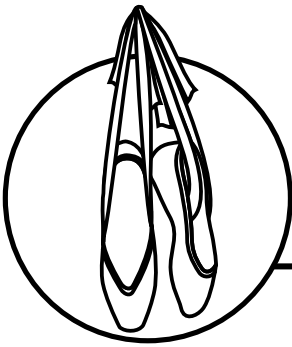

## Danza

**Horario:** 16:00 a 17:00h.

**Días:** Lunes y miércoles

**Edad:** Infantil y Primer Ciclo Primaria

**Lugar:** Aula de Psicomotricidad, edificio de infantil

**Precios:**

Socios 23€ / No socios 29€

**Ingreso:** Domiciliación bancaria.

**Organiza:** ALEST



## Baloncesto

**Horario:**

16:00 a 17:30h.

**Día:**

Viernes

**Edad:**

Primaria

**Lugar:**

Patio de Infantil

**Precios:**

Socios 23€ / No socios 29€

**Ingreso:** Domiciliación bancaria.

**Organiza:** ALEST

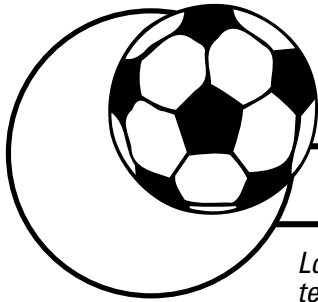

## Futbol Sala

*Los equipos jugarán en la **Liga Municipal** durante toda la temporada los sábados por la mañana.*

**Edad:**

5, 6 y 7 años

**Horario:**

16:15h. a 17:15h.

**Días:**

Lunes y miercoles

**Lugar:**

Patio de Infantil y Polideportivo Boston

**Edad:**

8 y 9 años

**Horario:**

16:15h. a 17:15h.

**Días:**

Lunes y miercoles

**Edad:**

10 y 11 años

**Horario:**

16:15h. a 17:15h.

**Días:**

Martes y jueves

### ESCUELA PEQUEÑOS

**Precios:**

Socios: 29€ / No socios 31€

EQUIPOS COMPETICIÓN ( A partir de 3º de Primaria)

**Precios:**

Socios: 29€ / No socios 31€

**Tlfnº:** 630 772 217

*El precio incluye equipación completa para los equipos de competición de camiseta y pantalón*

**Ingreso:** Domiciliación Bancaria

**Organiza:** PALESTRA ATENEA

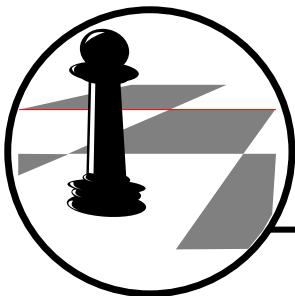

## Ajedrez

**Horario:**

Recreo de comedor y 16:00 a 17:00

**Día:**

Jueves (sólo primaria)

**Precios:**

Socios 20€/ No socios 26€

*Material para todo el curso: 15€*

**Ingreso:** Domiciliación bancaria.

**Organiza:** ALEST



## Coro

**Horario:** Recreo de Comedor

**Día:** Martes

**Edad:** Primaria

**Lugar:** Aula de Música. Edificio de Primaria

**Precios:**

Socios 19€ / No socios 25€

**Ingreso:** Domiciliación bancaria.

**Organiza:** ALEST

**Imparte:** Miguel Anda

**Tlfno:** 690 354 230



## Natación

*A los alumnos de Infantil se les recogerá a las 17:30h. en el callejón del Edificio de Infantil (C/ Villafranca esq. C/ Azcona). A los de Primaria en la C/ Camilo José Cela, a la altura del colegio.*

**Horario:** 16:00 a 17:30h.

**Día:** Lunes

**Precios:**

Socios 45€ / No socios 52€

El precio incluye transporte, monitor y las clases de natación que se imparten en el Colegio de Natación DELFIN C/ Martín Machío, 46.

**El precio es orientativo, se confirmará al organizar el grupo.**

**Para que el grupo se ponga en marcha es necesario un mínimo de 12 niños.**

**A partir de 24 niños se abrirá una lista de espera.**

**Ingreso:** Domiciliación bancaria

**Organiza:** ALEST

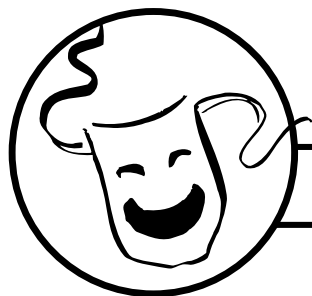

## Teatro

**Horario:** Recreo de comedor  
**Días:** Miercoles  
**Edad:** 5º y 6º de primaria  
**Lugar:** Sala Multiusos Edificio de Primaria

**Organiza:** Programa de Mejora Escolar  
(Subvencionado por el Ayuntamiento)  
**Profesora:** Esther Llorente  
**Tlfno. de contacto:** 650 676 790



## Taller de Inglés

**Horario:** 16:00 a 18:00h.  
**Días:** de lunes a viernes  
**Edad:** 4º, 5º y 6º de Primaria  
**Aula:** Biblioteca

**Organiza:** Programa de Mejora Escolar  
Subvencionado por el Ayuntamiento



## Estudio Musical

INFANTIL: Música y movimiento)

**Horario:**  
16:00 a 16:45h., ó 16:00 a 17:00h.  
(Según asignatura)

**Día:** Viernes

**Lugar:**  
Edificio de Infantil

PRIMARIA: Lenguaje musical e instrumentos

**Horario:**  
16:00 a 16:45h., ó 16:00 a 17:00h.  
(Según asignatura)

**Día:** Viernes

**Lugar:**  
Aula de música. Edificio de primaria

**Precios:**  
Según asignatura

**Organiza:**  
CAVATINA, Escuela de música  
**Tlfno de información:** 91 355 04 30



**AMPA "GUINDALERA"**

**Tfno:** 91 361 02 62

**E-mail:** [info@ampaguindalera.com](mailto:info@ampaguindalera.com)

**www.ampaguindalera.com**

**Horario:**

Mañanas: de 9.00 a 10.00h.

Tardes: (de lunes a jueves) de 16:00 a 17.00h.

(A partir de octubre)

**IMPORTANTE**

Para inscribirse en estas actividades es imprescindible rellenar una ficha por alumno y entregarla en la oficina del AMPA en la semana del **19 al 23 de septiembre, de 9 a 10h.**